

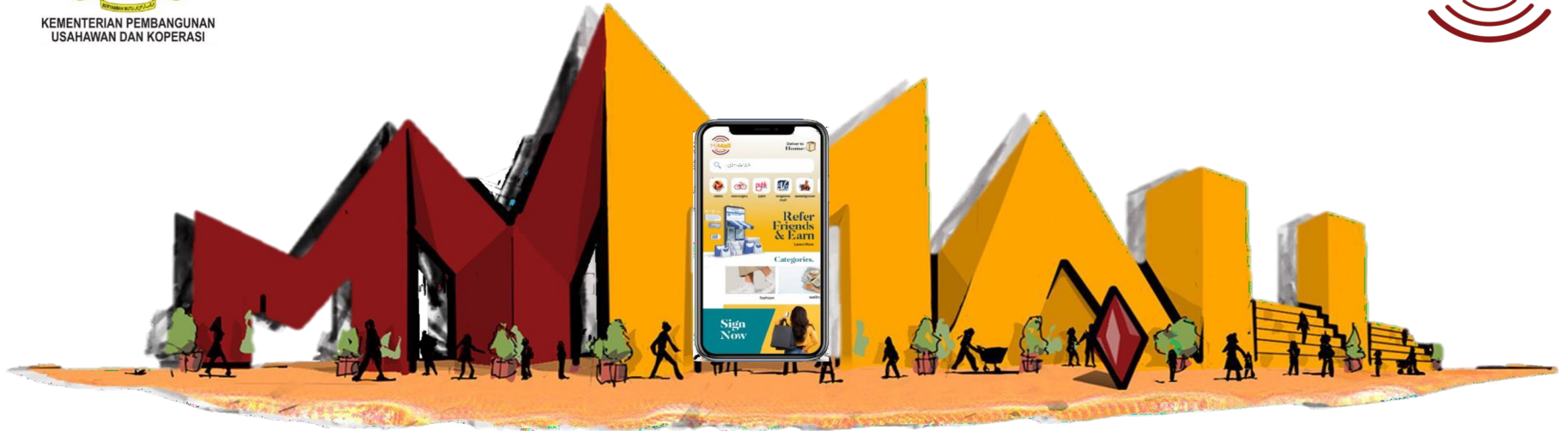

KEMENTERIAN PEMBANGUNAN  
USAHAWAN DAN KOPERASI



# Cara Daftar Menjadi Usahawan MyMall



KEMENTERIAN PEMBANGUNAN  
USAHAWAN DAN KOPERASI

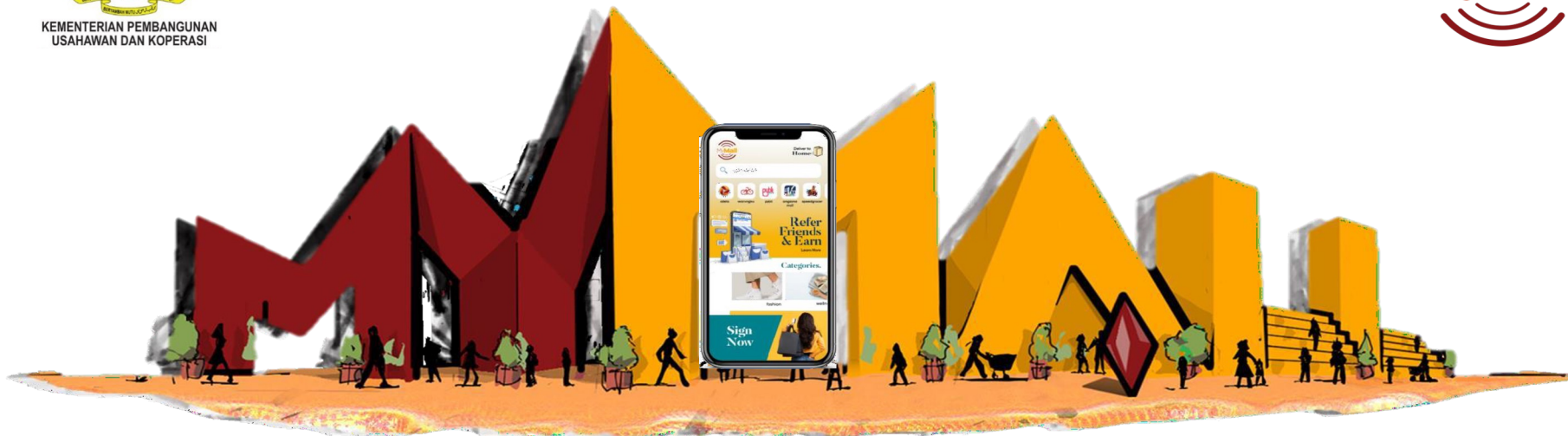

# Buka Akaun



KEMENTERIAN PEMBANGUNAN  
USAHAWAN DAN KOPERASI

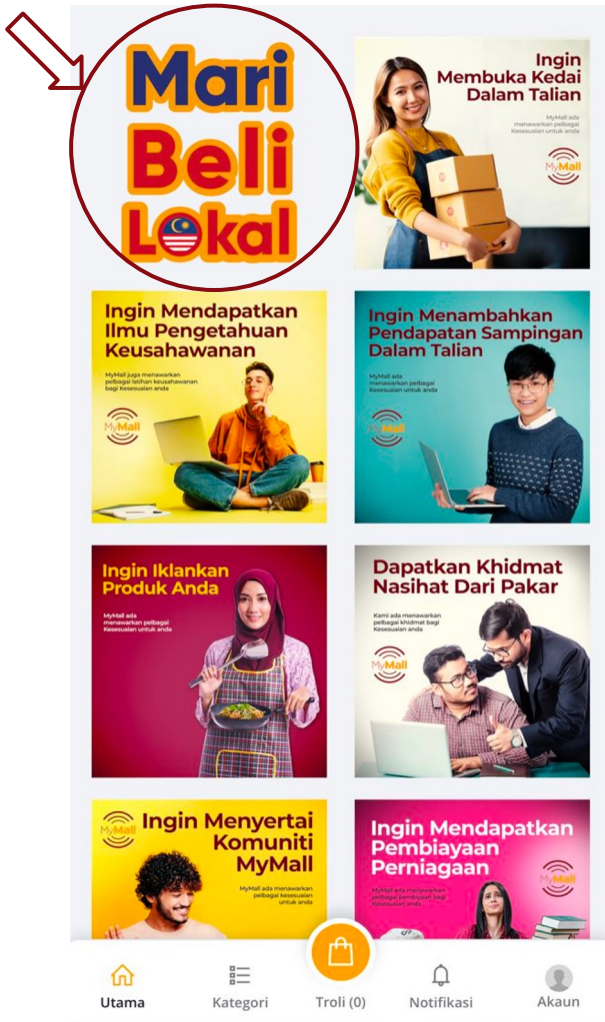

Langkah pertama, layari  
[www.mymallmalaysia.my](http://www.mymallmalaysia.my)  
dah tekan pada kotak  
Mari Beli Lokal.



KEMENTERIAN PEMBANGUNAN  
USAHAWAN DAN KOPERASI



## OBJEKTIF Mari Beli Lokal

Mari Beli Lokal ini bertujuan untuk membuka peluang kepada usahawan tempatan mengembangkan lagi perniagaan yang sedia ada.

Dukakan itu sahaja, para usahawan juga boleh membuat pasaran tambahan mereka selalunya dengan berkolaborasi untuk meraih lebih ramai pelanggan membeli produk mereka.

Ini merupakan satu inisiatif yang bagus supaya lebih ramai orang membeli produk mereka melalui platform yang disediakan ini. Untuk MARI BELI LOKAL, kami mengemaskini seluarang tajuk ke atas produk anda.



## KENAPA PERLU SERTAI KEMPEN Mari Beli Lokal

MyMall menawarkan satu platform berbilang yang telah dibangunkan oleh KOTACOR (MAMPU) Data Platform Development, MAMPU (MAMPU) Platform yang mengumpul & pakar di atas data & Customer Lifetime Value data berbilang, dibina untuk anda membuat pasaran tempatan (mengembangkan perniagaan mereka) & pembangunan kembali dalam yang dapat anda pilih. Kami akan membantu anda untuk lebih memahami tentang platform ini untuk membantu anda untuk lebih memahami tentang platform ini.

## TERMA & SYARAT Mari Beli Lokal

- 1. Lesen dan hak perniagaan hanya berlaku pada tanah yang ditetapkan.
- 2. Pengguna tidak mematuhi atau melanggar syarat-syarat ini. Pengguna akan bertanggungjawab kepada pihak berkuasa yang berkaitan.
- 3. Pengguna tidak boleh menjual atau mempromosikan produk atau perkhidmatan yang melanggar undang-undang tempatan atau antarabangsa.
- 4. Pengguna tidak boleh menjual atau mempromosikan produk atau perkhidmatan yang melanggar undang-undang tempatan atau antarabangsa.
- 5. Pengguna tidak boleh menjual atau mempromosikan produk atau perkhidmatan yang melanggar undang-undang tempatan atau antarabangsa.
- 6. Pengguna tidak boleh menjual atau mempromosikan produk atau perkhidmatan yang melanggar undang-undang tempatan atau antarabangsa.
- 7. Pengguna tidak boleh menjual atau mempromosikan produk atau perkhidmatan yang melanggar undang-undang tempatan atau antarabangsa.
- 8. Pengguna tidak boleh menjual atau mempromosikan produk atau perkhidmatan yang melanggar undang-undang tempatan atau antarabangsa.
- 9. Pengguna tidak boleh menjual atau mempromosikan produk atau perkhidmatan yang melanggar undang-undang tempatan atau antarabangsa.
- 10. Pengguna tidak boleh menjual atau mempromosikan produk atau perkhidmatan yang melanggar undang-undang tempatan atau antarabangsa.
- 11. Pengguna tidak boleh menjual atau mempromosikan produk atau perkhidmatan yang melanggar undang-undang tempatan atau antarabangsa.
- 12. Pengguna tidak boleh menjual atau mempromosikan produk atau perkhidmatan yang melanggar undang-undang tempatan atau antarabangsa.
- 13. Pengguna tidak boleh menjual atau mempromosikan produk atau perkhidmatan yang melanggar undang-undang tempatan atau antarabangsa.
- 14. Pengguna tidak boleh menjual atau mempromosikan produk atau perkhidmatan yang melanggar undang-undang tempatan atau antarabangsa.
- 15. Pengguna tidak boleh menjual atau mempromosikan produk atau perkhidmatan yang melanggar undang-undang tempatan atau antarabangsa.
- 16. Pengguna tidak boleh menjual atau mempromosikan produk atau perkhidmatan yang melanggar undang-undang tempatan atau antarabangsa.
- 17. Pengguna tidak boleh menjual atau mempromosikan produk atau perkhidmatan yang melanggar undang-undang tempatan atau antarabangsa.
- 18. Pengguna tidak boleh menjual atau mempromosikan produk atau perkhidmatan yang melanggar undang-undang tempatan atau antarabangsa.
- 19. Pengguna tidak boleh menjual atau mempromosikan produk atau perkhidmatan yang melanggar undang-undang tempatan atau antarabangsa.
- 20. Pengguna tidak boleh menjual atau mempromosikan produk atau perkhidmatan yang melanggar undang-undang tempatan atau antarabangsa.



**JOM SERTAI SEKARANG!!!** Mari Beli Lokal



Kemudian, baca segala maklumat berkenaan Mari Beli Lokal. Jika sudah selesai, klik Jom Sertai Sekarang.



KEMENTERIAN PEMBANGUNAN  
USAHAWAN DAN KOPERASI



## Cipta akaun.

Nama penuh

Emel

kata laluan

Sahkan Kata Laluan

Nombor KP (without '-')

 +60  Telefon

Pilih organisasi anda (pilihan)

[Pendaftaran ini dianggap bahawa anda telah menerima terma dan syarat yang ditetapkan.](#)

**Buat akaun**

Utama Kategori **Troli (0)** Notifikasi Akaun

Anda perlu mencipta akaun terlebih dahulu dengan mengisi semua maklumat yang diperlukan. Sila kosongkan kotak pilihan organisasi jika tidak berkaitan dengan anda.



KEMENTERIAN PEMBANGUNAN  
USAHAWAN DAN KOPERASI

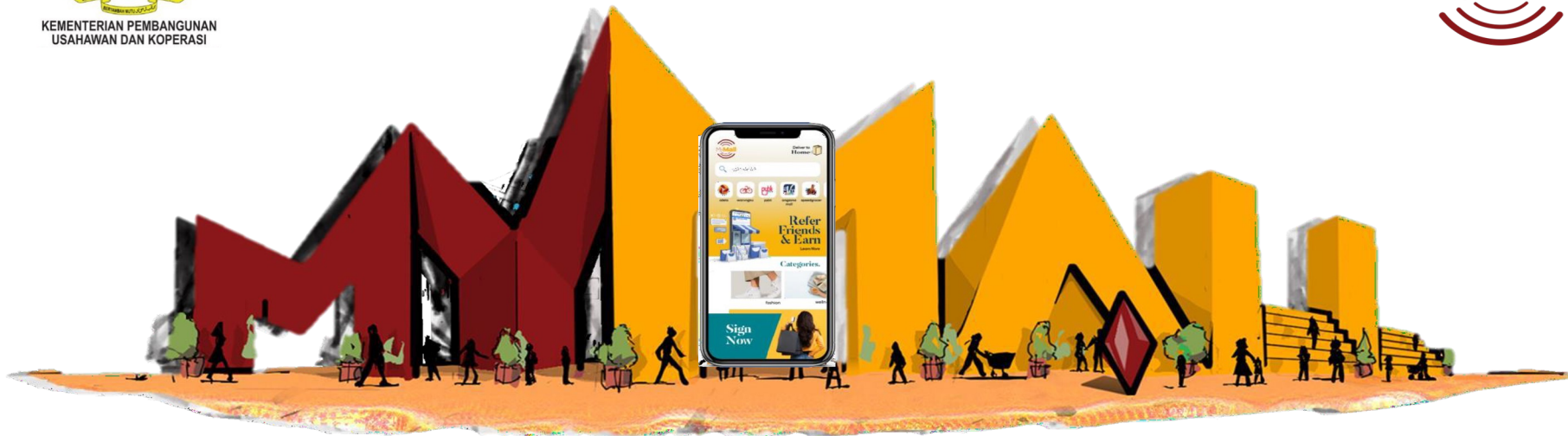

# Urus profil dan masukkan logo kedai



KEMENTERIAN PEMBANGUNAN  
USAHAWAN DAN KOPERASI

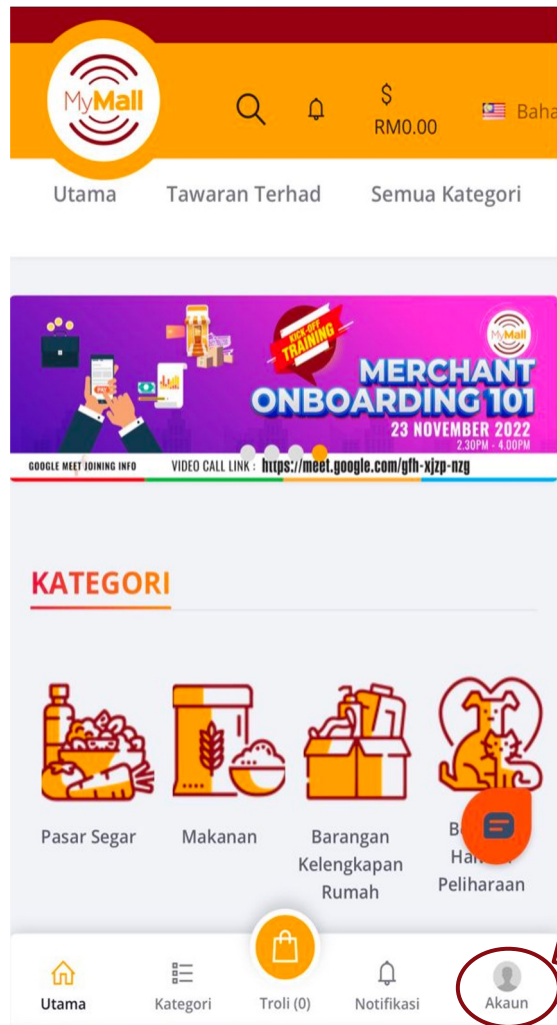

Tahniah, anda sudah berjaya cipta akaun. Sekarang, klik pada bahagian akaun di bawah untuk langkah seterusnya.



KEMENTERIAN PEMBANGUNAN  
USAHAWAN DAN KOPERASI

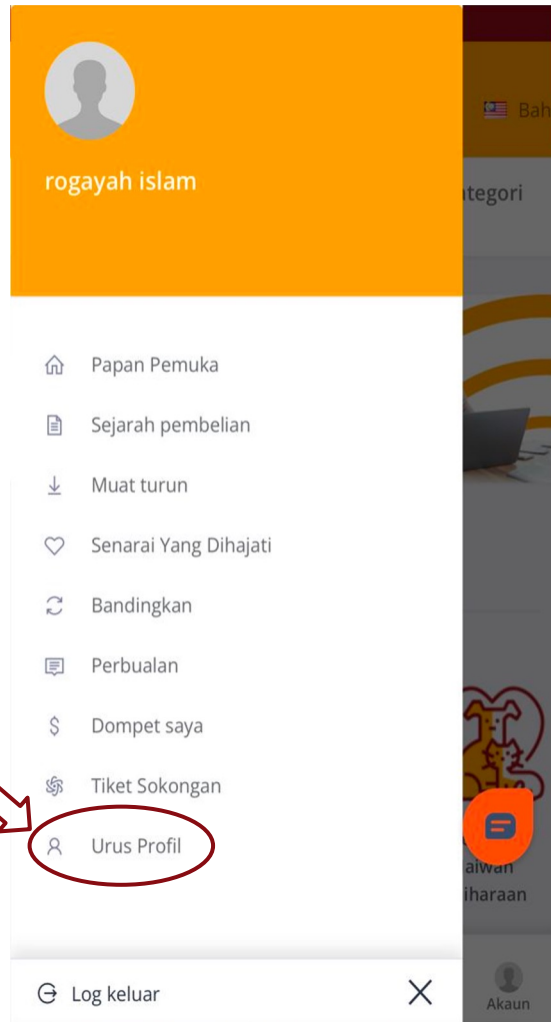

Kemudian, klik pada urus profil.





KEMENTERIAN PEMBANGUNAN  
USAHAWAN DAN KOPERASI



Urus Profil

Become MyMall member

Info asas

Nama anda  
rogayah islam

Nombor Telefon anda  
+60 11-1234 5678

Foto  
Semak imbas Pilih fail

Kata laluan anda  
Kata laluan baharu

Sahkan Kata Laluan  
Sahkan Kata Laluan

Kemaskini Profil

Utama Kategori Troli (0) Notifikasi Akaun

Klik Semak imbas untuk  
masukkan gambar logo  
kedai anda.

\*\*Pastikan saiz gambar  
bawah 2MB

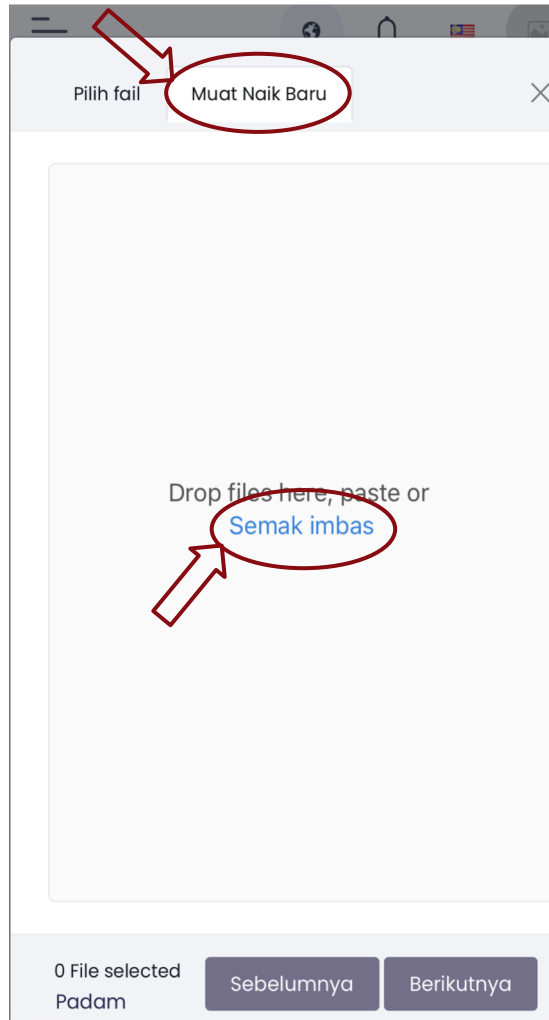

Klik pada Muat Naik Baharu dan klik Semak imbas. Kemudian, pilih gambar logo yang diinginkan.

**\*\*Pastikan saiz gambar bawah 2MB**



KEMENTERIAN PEMBANGUNAN  
USAHAWAN DAN KOPERASI

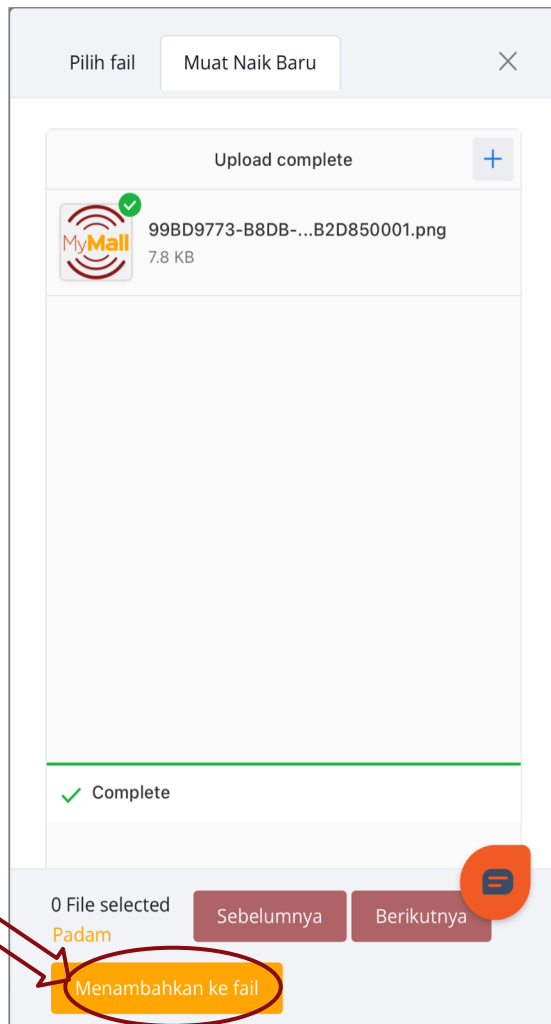

Klik pada Menambah ke fail.

\*\*Pastikan saiz gambar bawah 2MB



KEMENTERIAN PEMBANGUNAN  
USAHAWAN DAN KOPERASI

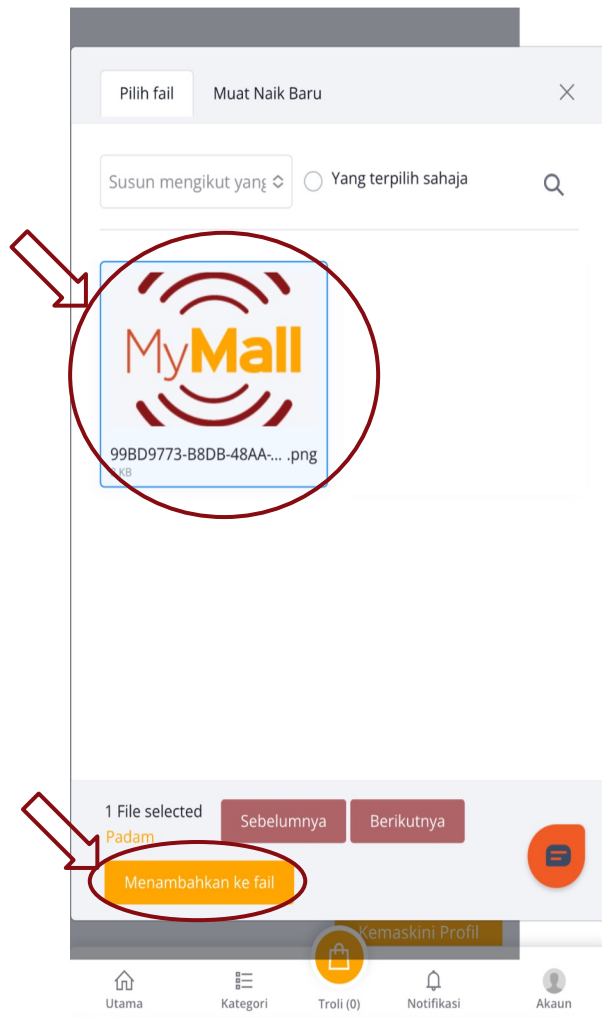

Kemudian, klik pada Semak imbas semula dan klik pada gambar yang sudah dipilih. Sila klik Menambah ke fail.

**\*\*Pastikan saiz gambar bawah 2MB**



KEMENTERIAN PEMBANGUNAN  
USAHAWAN DAN KOPERASI



Info asas

Nama anda

Nombor Telefon anda

Foto

  
4F3FD... .png  
8 KB

Kata laluan anda

Sahkan Kata Laluan

[Kemaskini Profil](#)

Utama Kategori Troli (0) Notifikasi Akaun

Masukkan kata laluan dan  
klik Kemaskini profil.



KEMENTERIAN PEMBANGUNAN  
USAHAWAN DAN KOPERASI

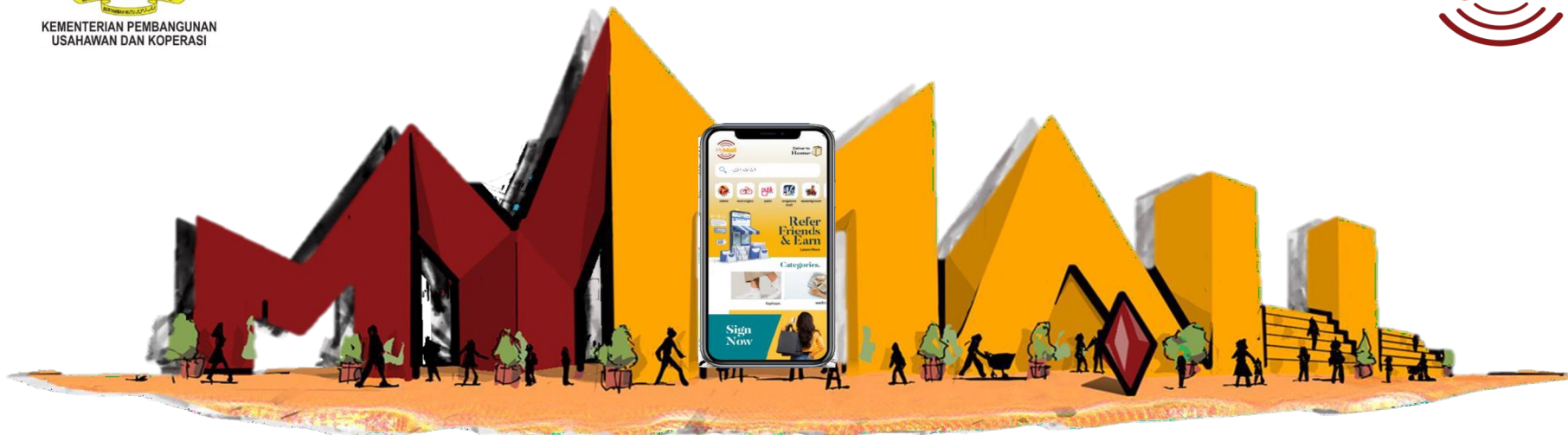

# Menjadi MyMall member



KEMENTERIAN PEMBANGUNAN  
USAHAWAN DAN KOPERASI



Urus Profil

[Become MyMall member](#)

Info asas

Nama anda

rogayah islam

Nombor Telefon anda

+60 11-1234 5678

Foto

Semak imbas Pilih fail

Kata laluan anda

Kata laluan baharu

Sahkan Kata Laluan

Sahkan Kata Laluan

Kemaskini Profil

Utama Kategori Trolri (0) Notifikasi Akaun

Tahniah, anda sudah berjaya memasukkan logo kedai. Sekarang, klik pada Become MyMall member.



KEMENTERIAN PEMBANGUNAN  
USAHAWAN DAN KOPERASI



Please prefill some shop details ×

Nama Kedai \*

Alamat 1 \*

Alamat 2

Poskod

Negara \*

Negeri

Tutup

Utama Kategori Trolí (0) Notifikasi Akaun

Isikan semua maklumat  
yang diperlukan.





KEMENTERIAN PEMBANGUNAN  
USAHAWAN DAN KOPERASI

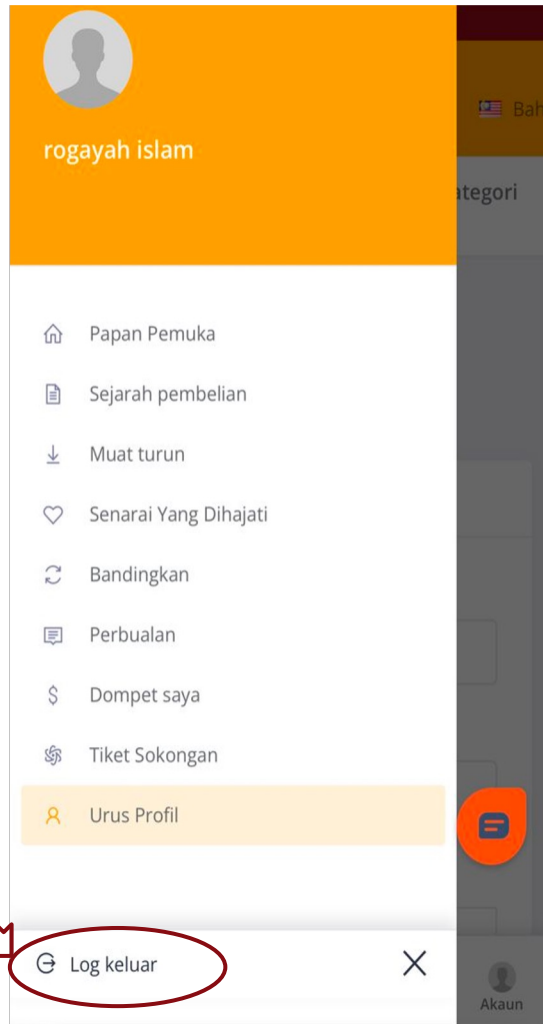

Setelah selesai sila log  
keluar.



KEMENTERIAN PEMBANGUNAN  
USAHAWAN DAN KOPERASI

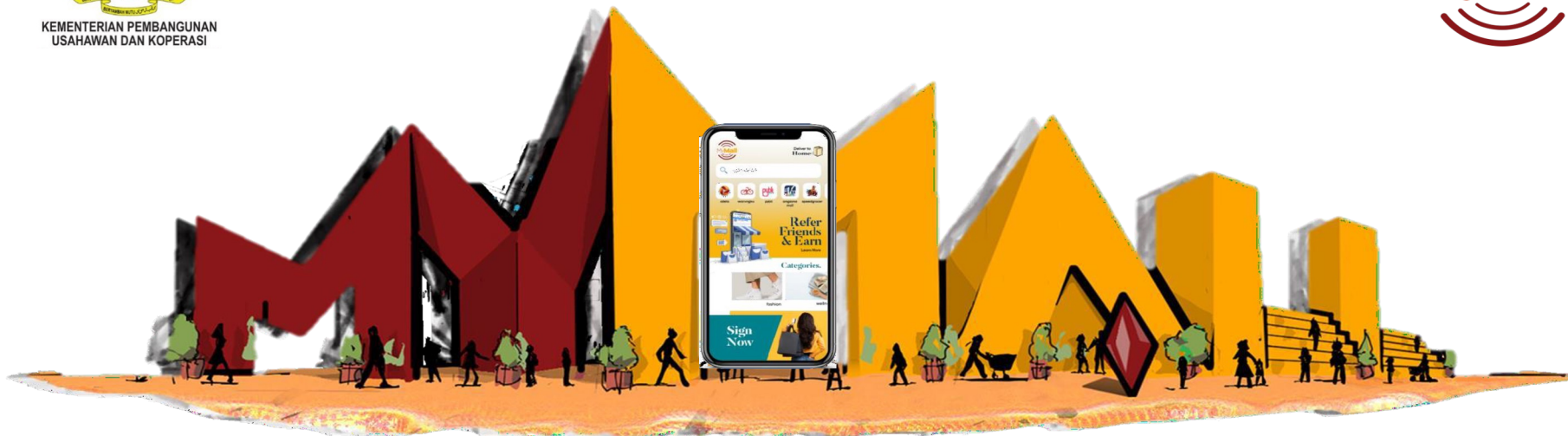

# Profil peniaga

## Log masuk ke akaun anda

Ingat saya pada peranti ini       Terlupa Kata Laluan?

Log masuk

Tidak mempunyai akaun?  
Daftar sekarang

Utama

Kategori

Troli (0)

Notifikasi

## Log masuk ke akaun anda.

Ingat saya pada peranti ini       Terlupa Kata Laluan?

Log masuk

Tidak mempunyai akaun?  
Daftar sekarang

Kategori

Troli (0)

Notifikasi

Akaun

Sila slide ke tepi sehingga jumpa “akaun”.



KEMENTERIAN PEMBANGUNAN  
USAHAWAN DAN KOPERASI



Bahasa Melayu ▾

Utama

Tawaran Terhad

Semua Kategori

Log masuk ke akaun anda.

Emel

kata laluan

Ingat saya pada peranti ini      [Terlupa Kata Laluan?](#)

Log masuk

Tidak mempunyai akaun?  
[Daftar sekarang](#)



Utama



Kategori



Troli (0)



Notifikasi



Akaun



Sila log masuk kembali dengan memasukkan emel dan kata laluan yang dibuat tadi.



KEMENTERIAN PEMBANGUNAN  
USAHAWAN DAN KOPERASI

## Terma dan Syarat Penjual



Berikut adalah Terma & Syarat yang wajib dipersetujui oleh peniaga sebelum menggunakan sistem;

1. Penggunaan sistem adalah dibawah risiko dan tanggungjawab peniaga.
2. Pengisytiharan pendapatan yang diperolehi hasil daripada program ini kepada pihak berkuasa adalah di bawah tanggungjawab peniaga sepenuhnya.
3. Peniaga hendaklah mematuhi Terma dan Syarat yang terkandung di dalam polisi sistem peniaga di bawah Platform MyMall Malaysia.
4. Peniaga mestilah bersetuju dengan Terma dan Syarat yang tersebut di atas sekiranya ingin meneruskan penggunaan Platform MyMall Malaysia.
5. Pihak pengurusan Platform MyMall Malaysia berhak meminda Terma & Syarat ini pada bila-bila masa mengikut keperluan semasa tanpa persetujuan mana-mana pihak.

Selain Terma & Syarat

Terima



Tekan terima.



KEMENTERIAN PEMBANGUNAN  
USAHAWAN DAN KOPERASI

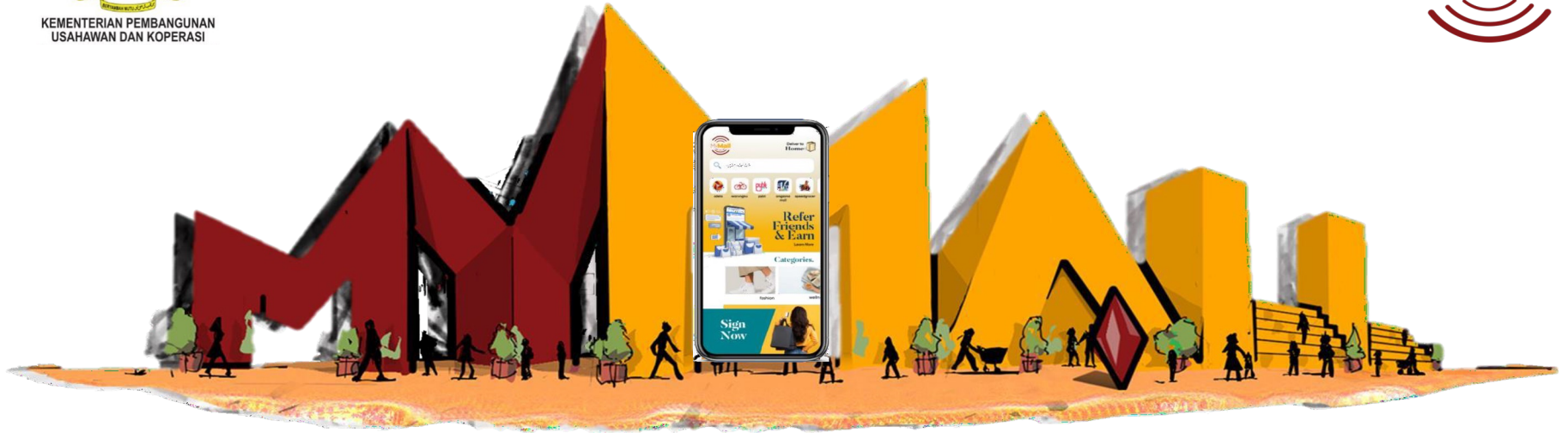

# Tetapan Penghantaran (Delivery Service)



KEMENTERIAN PEMBANGUNAN  
USAHAWAN DAN KOPERASI

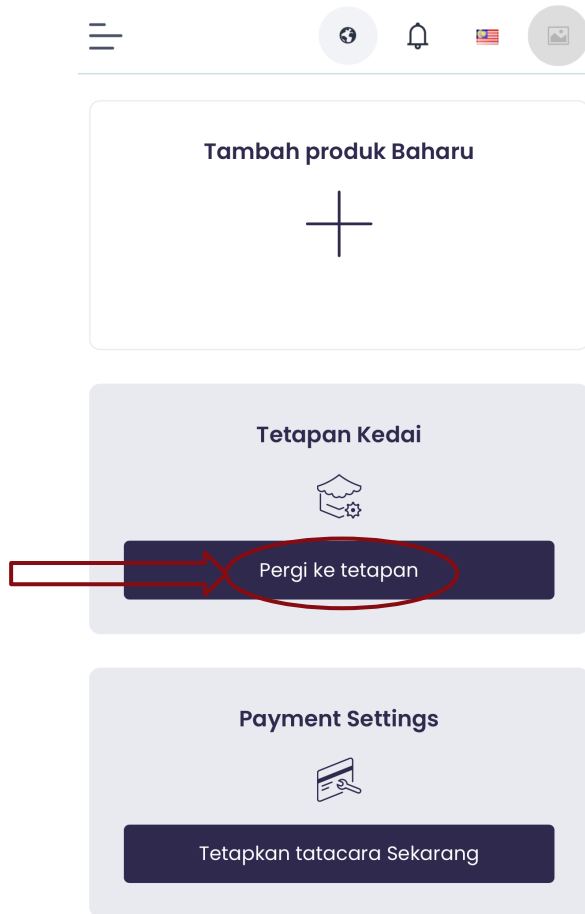

Skrol ke bawah sehingga  
jumpa “Tetapan Kedai”  
dan klik pada “Pergi ke  
tetapan”.



KEMENTERIAN PEMBANGUNAN  
USAHAWAN DAN KOPERASI



☰    🌐    🔔    🇲🇾    🖼️

**Delivery Service Options**

|                               |                          |                          |
|-------------------------------|--------------------------|--------------------------|
| (COD) Pos Laju                | Line Clear               | DHL eCommerce            |
| <input type="checkbox"/>      | <input type="checkbox"/> | <input type="checkbox"/> |
| Matdespatch Same Day Delivery | FGV                      | Aramex Malaysia          |
| <input type="checkbox"/>      | <input type="checkbox"/> | <input type="checkbox"/> |
| ABX                           | Lalamove Van             | Matdespatch Express Bike |
| <input type="checkbox"/>      | <input type="checkbox"/> | <input type="checkbox"/> |
| Pos Flexi                     | Lalamove Car             | Lalamove 3-Ton Lorry     |
| <input type="checkbox"/>      | <input type="checkbox"/> | <input type="checkbox"/> |
| Lalamove 1-Ton Lorry          | J&T Express              | PosMoto                  |
| <input type="checkbox"/>      | <input type="checkbox"/> | <input type="checkbox"/> |
| Aramex International          | Matdespatch Express Car  | GrabExpress Instant Bike |
| <input type="checkbox"/>      | <input type="checkbox"/> | <input type="checkbox"/> |
| Ninja Van                     | Pos Laju                 | GrabExpress 4-Hour       |
| <input type="checkbox"/>      | <input type="checkbox"/> | <input type="checkbox"/> |

Skrol ke bawah sehingga jumpa “Delivery Service Options”. Pilih servis penghantaran yang anda ingin guna.



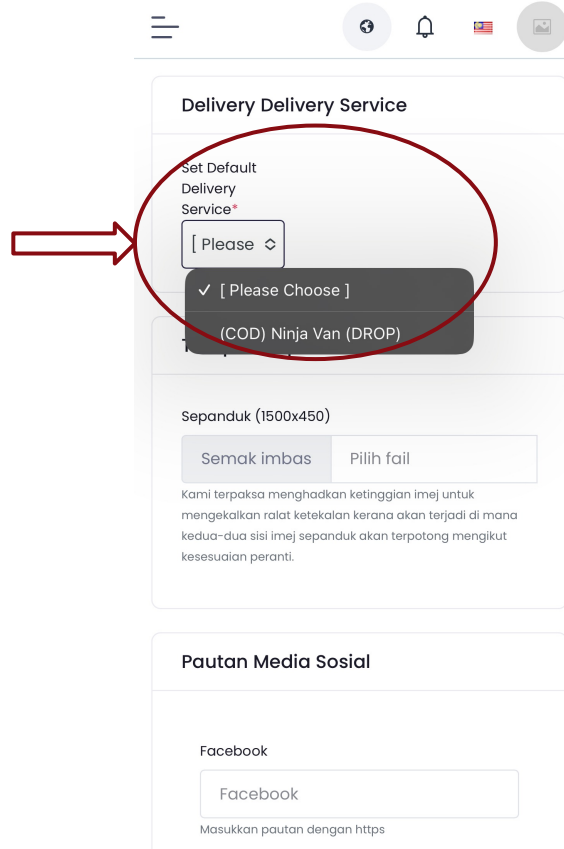

Delivery Delivery Service

Set Default  
Delivery  
Service\*

[ Please ▾ ]

✓ [ Please Choose ]

(COD) Ninja Van (DROP)

Sepanduk (1500x450)

Semak imbas Pilih fail

Kami terpaksa menghadkan ketinggian imej untuk  
mengekalkan ralat ketekalan kerana akan terjadi di mana  
kedua-dua sisi imej sepanduk akan terpotong mengikut  
kesesuaian peranti.

Pautan Media Sosial

Facebook

Facebook

Masukkan pautan dengan https

Kemudian pilih *Default*  
servis penghantaran di  
sini.



KEMENTERIAN PEMBANGUNAN  
USAHAWAN DAN KOPERASI

☰

🌐 🔔 🇲🇾 🖼️

### Tetapan Sepanduk

Sepanduk (1500x450)

Semak imbas Pilih fail

Kami terpaksa menghadkan ketinggian imej untuk mengekalkan ralat ketekalan kerana akan terjadi di mana kedua-dua sisi imej sepanduk akan terpotong mengikut kesesuaian peranti.

### Pautan Media Sosial

Facebook

Facebook

Masukkan pautan dengan https

Instagram

Instagram

Masukkan pautan dengan https

Twitter

Twitter

Masukkan pautan dengan https



Langkah seterusnya, set sepanduk (banner) untuk kedai. Letakkan, *link* media sosial perniagaan anda jika ada.

\*\*\*Anda boleh skip langkah ini jika tidak berkenaan



KEMENTERIAN PEMBANGUNAN  
USAHAWAN DAN KOPERASI



☰

🌐 🔔 🇲🇾 🖼️

Facebook

Facebook

Masukkan pautan dengan https

Instagram

Instagram

Masukkan pautan dengan https

Twitter

Twitter

Masukkan pautan dengan https

Google

Google

Masukkan pautan dengan https

Youtube

Youtube

Masukkan pautan dengan https



Klik “simpan”.



KEMENTERIAN PEMBANGUNAN  
USAHAWAN DAN KOPERASI

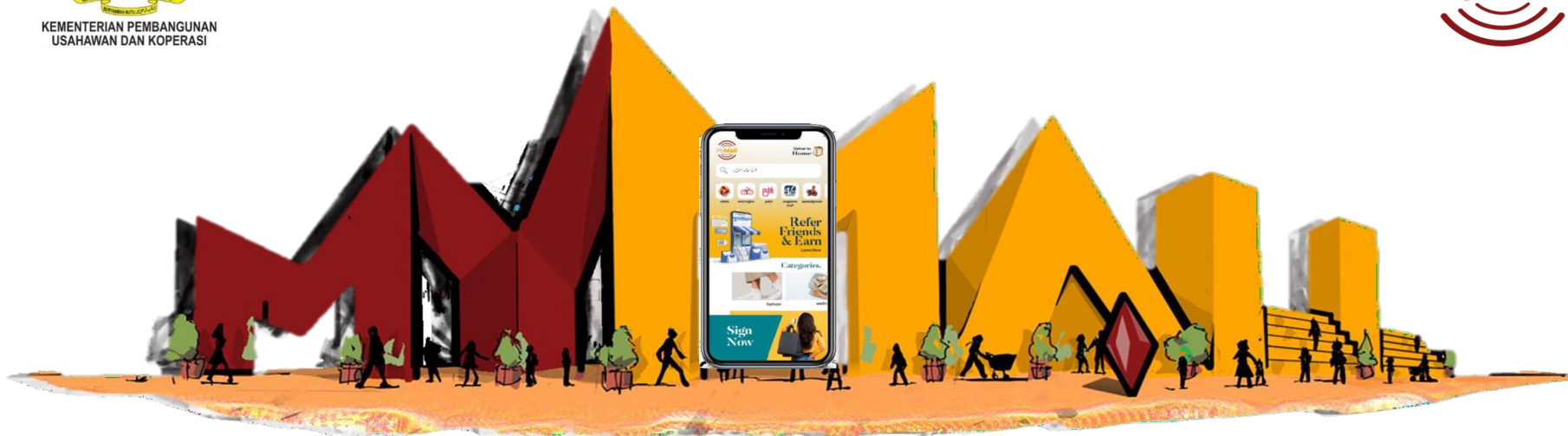

# Tetapan pembayaran



KEMENTERIAN PEMBANGUNAN  
USAHAWAN DAN KOPERASI



Tetapan Kedai (Lawati Kedai)

**Info asas**

Nama Kedai \*

Logo Kedai

Shop Phone \*

Alamat 1 \*

Alamat 2

Klik pada 3 garis di atas ini.



KEMENTERIAN PEMBANGUNAN  
USAHAWAN DAN KOPERASI

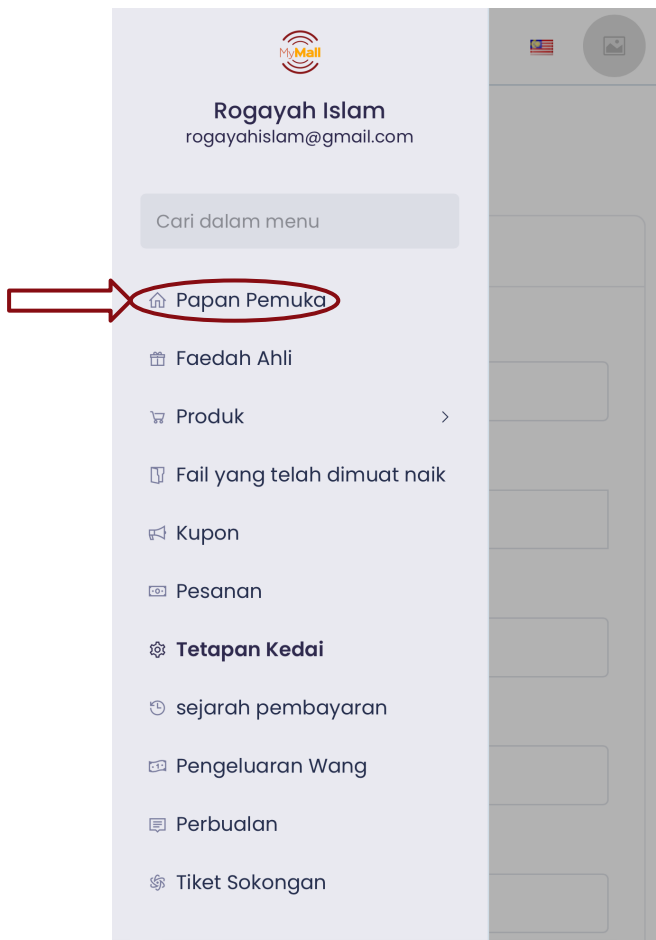

Klik pada “Papan  
pemuka”.



KEMENTERIAN PEMBANGUNAN  
USAHAWAN DAN KOPERASI

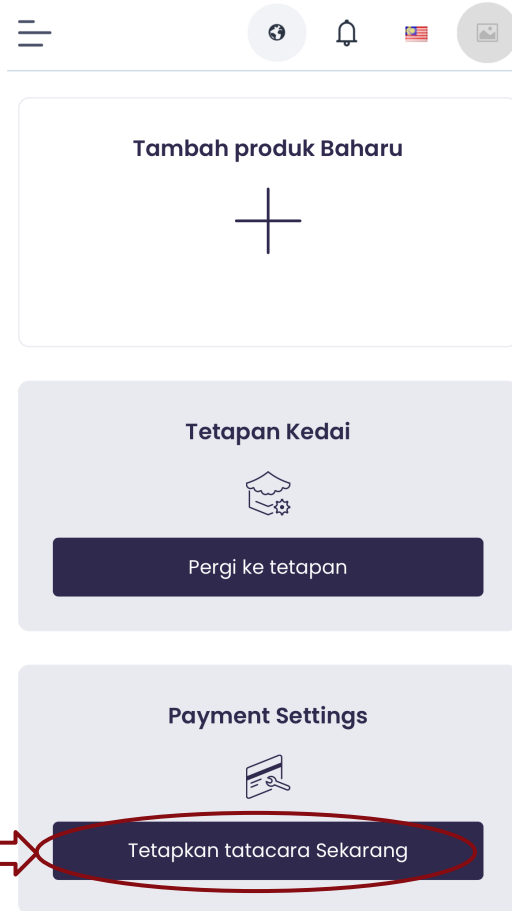

Skrol ke bawah sehingga  
jumpa “Payment Settings”  
dan klik pada “Tetapkan  
tatakara sekarang”.



KEMENTERIAN PEMBANGUNAN  
USAHAWAN DAN KOPERASI



Jenis  
Pembayaran

Maklumat  
Perbankan

Tetapan Pembayaran

Pembayaran tunai

Pembayaran melalui Perbankan

Nama bank  
Select bank

Nama Akaun Bank  
Nama Akaun Bank

Nombor akaun bank  
Nombor akaun bank

Nombor Penghalaan Bank  
Nombor Penghalaan Bank

Kemaskini Profil

Kemudian, skrol ke bawah sehingga jumpa “Tetapan Pembayaran”. Pilih jenis pembayaran yang anda inginkan dan isikan maklumat diperlukan.





KEMENTERIAN PEMBANGUNAN  
USAHAWAN DAN KOPERASI



☰

🌐 🔔 🇲🇾 📷

### Tetapan Pembayaran

Pembayaran tunai

Pembayaran melalui Perbankan

Nama bank

CIMB Bank Berhad

Nama Akaun Bank

Rogayah Islam

Nombor akaun bank

7839257083

Nombor Penghalaan Bank

000

Klik “Kemaskini Profil”.

Kemaskini Profil



KEMENTERIAN PEMBANGUNAN  
USAHAWAN DAN KOPERASI

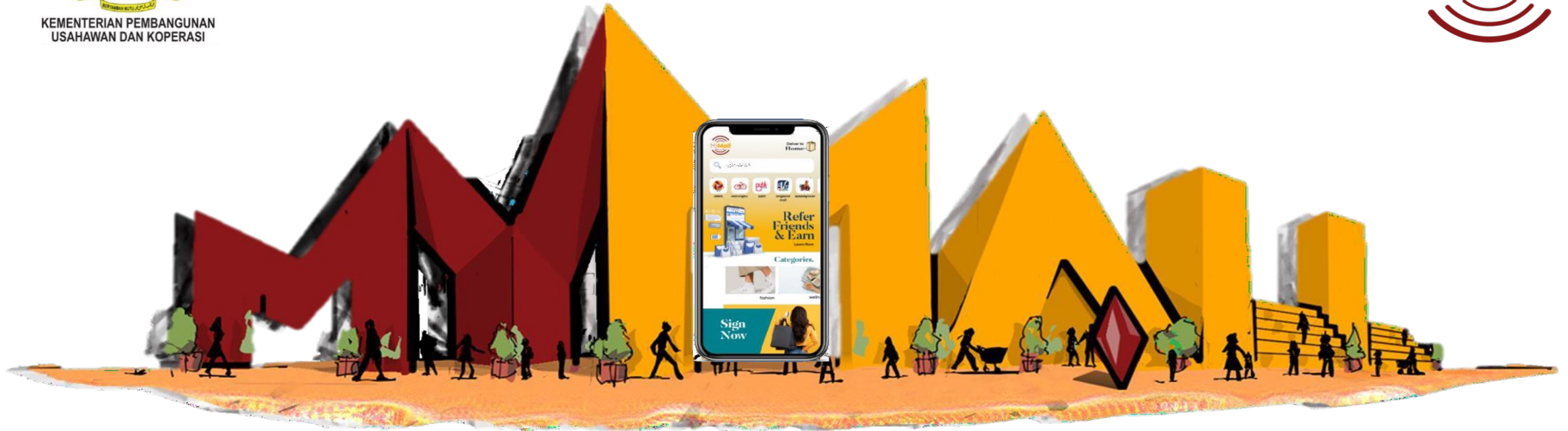

# Cara memasukkan produk

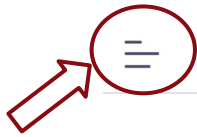

## Urus Profil

### Info asas

Nama anda

Nombor Telefon anda

 +60 ▾ 11-1234 5678

Foto

Semak imbas

Pilih fail

Kata laluan anda

Sahkan Kata Laluan

Klik pada 3 garis di sebelah kiri.

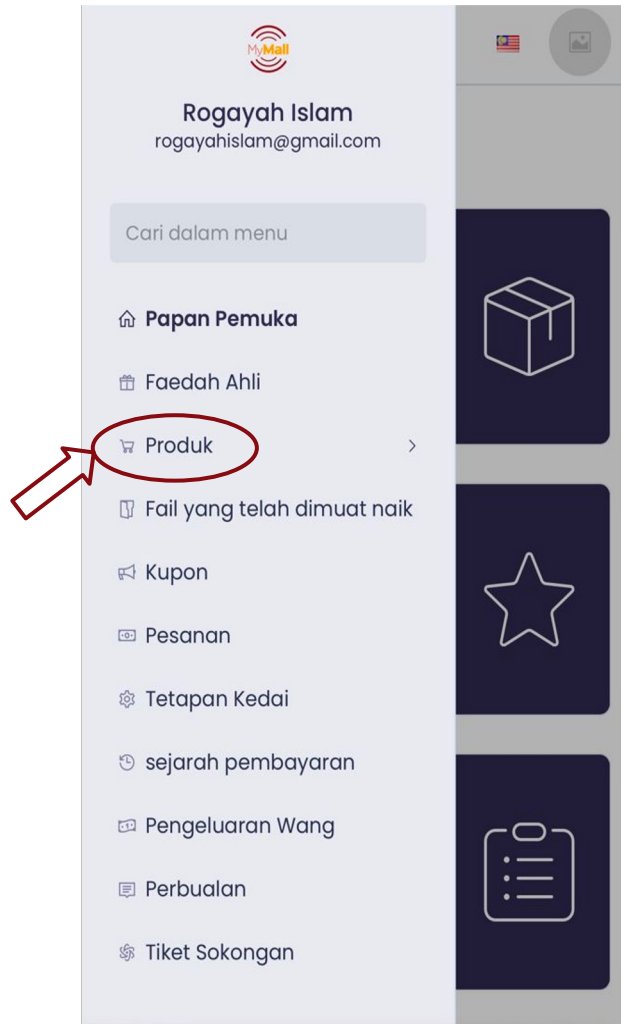

Klik “Produk”.



KEMENTERIAN PEMBANGUNAN  
USAHAWAN DAN KOPERASI

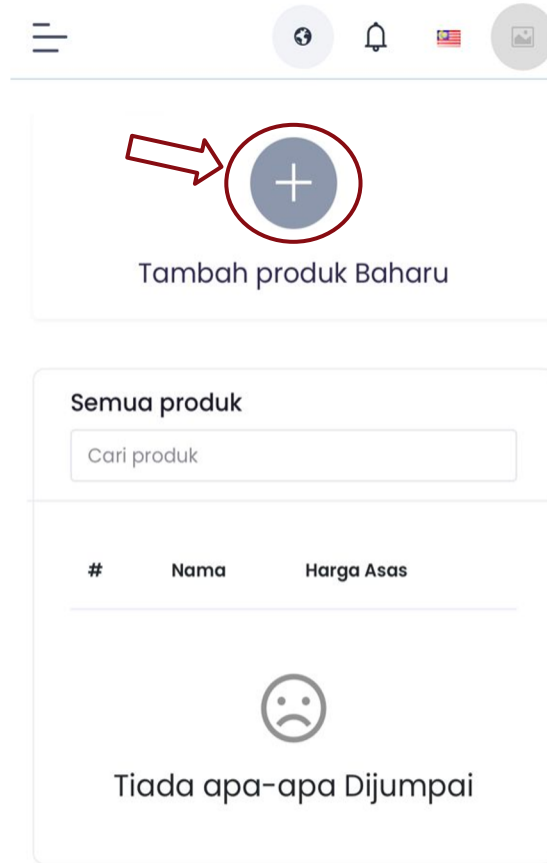

Klik pada Tambah produk  
Baharu.



KEMENTERIAN PEMBANGUNAN  
USAHAWAN DAN KOPERASI

☰

🌐 🔔 🇲🇾 📷

### Penerangan mengenai Produk

Nama Produk

Kategori

Jenama

Unit

Weight (Kg)

Minimum Purchase Qty

Tandaan Penanda  
   
Taip dan tekan masuk untuk menami



Lengkapkan maklumat disini dengan mengisikan Nama produk jualan, Kategori, Jenama, Unit (KG/ PC & dll), Weight (Tukarkan nilai kepada KG), minimum kuantiti yang harus dibeli oleh pelanggan, dan tandaan penanda untuk memudahkan pelanggan jumpa produk yang dijual.



KEMENTERIAN PEMBANGUNAN  
USAHAWAN DAN KOPERASI

Imej Produk

Gambar di dalam Galeri

Semak imbas Pilih fail

Gambar Lakaran Kecil (290x300)

Semak imbas Pilih fail

Video Produk

Penyedia Video

Youtube

Pautan Video

Pautan Video

Variasi Produk

Warna



Masukkan gambar bersaiz  
bawah 2MB pada kedua-  
dua bahagian ini. Klik  
pada semak imbas.

**\*\*Pastikan saiz gambar  
bawah 2MB**

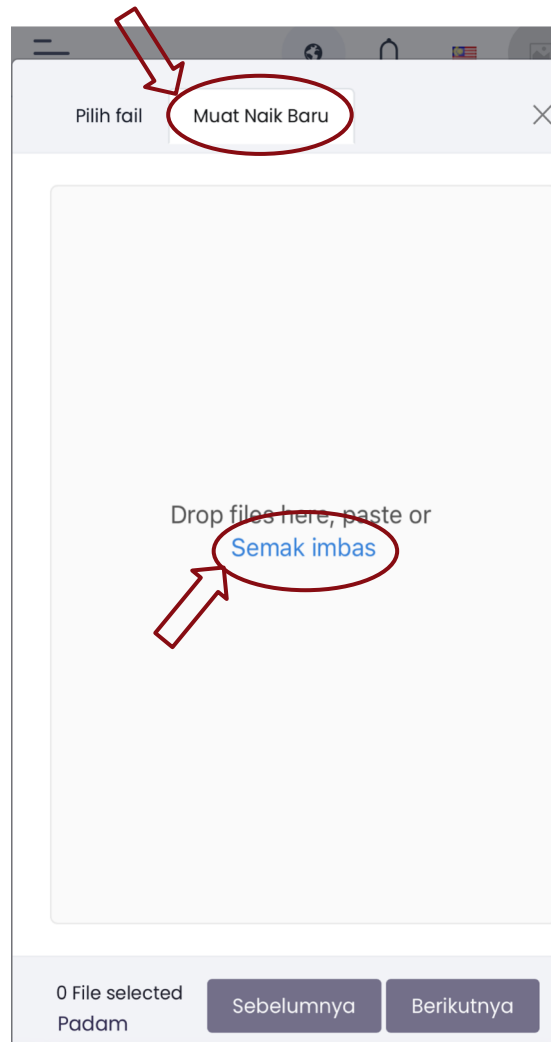

Klik pada Muat Naik Baharu dan klik Semak imbas. Kemudian, pilih gambar logo yang diinginkan.

**\*\*Pastikan saiz gambar bawah 2MB**





KEMENTERIAN PEMBANGUNAN  
USAHAWAN DAN KOPERASI

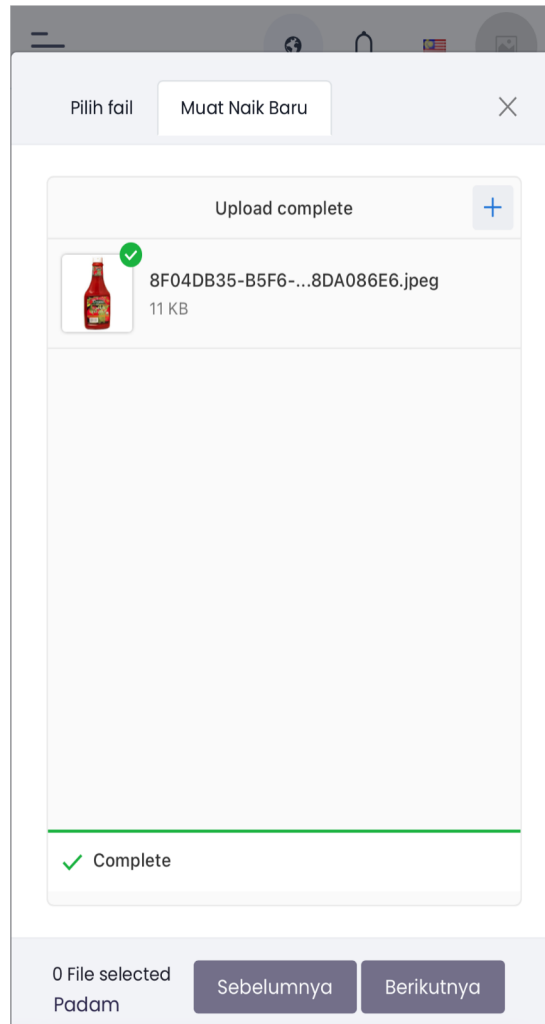

Setelah selesai pilih gambar, tekan butang Menambah ke fail.

\*\*Pastikan saiz gambar bawah 2MB



KEMENTERIAN PEMBANGUNAN  
USAHAWAN DAN KOPERASI

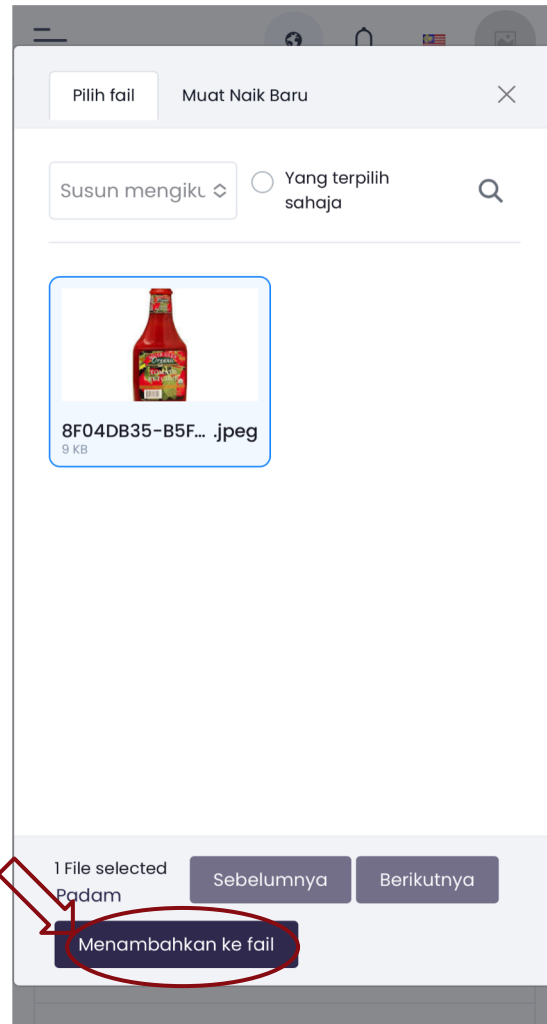

Kemudian, klik pada Semak imbas semula dan klik pada gambar yang sudah dipilih. Sila klik Menambah ke fail.

\*\*Pastikan saiz gambar bawah 2MB



KEMENTERIAN PEMBANGUNAN  
USAHAWAN DAN KOPERASI



☰

🌐 🔔 🇲🇾 🖼️

### Variasi Produk

Warna

Sila pilih ▾

Atribut

Sila pilih ▾

Pilih atribut produk ini dan kemudian masukkan nilai setiap atribut

### Harga stok produk

Harga seunit

0

Discount Date Range

Select Date

Diskaun



Klik pada butang ini untuk pilih warna-warna yang tersedia untuk produk anda.

\*\*\*Anda boleh *skip* langkah ini jika tidak berkenaan



KEMENTERIAN PEMBANGUNAN  
USAHAWAN DAN KOPERASI



☰

🌐 🔔 🇲🇾 🖼️

### Variasi Produk

Warna

Sila pilih ▼

Atribut

Sila pilih ▼

Pilih atribut produk ini dan kemudian masukkan nilai setiap atribut

### Harga stok produk

Harga seunit

0

Discount Date Range

Select Date

Diskaun



Kemudian, pilih saiz yang berkenaan.

\*\*\*Anda boleh *skip* langkah ini jika tidak berkenaan



KEMENTERIAN PEMBANGUNAN  
USAHAWAN DAN KOPERASI

Navigation icons: Home, Notifications, Malaysia flag, Profile

### Harga stok produk

Harga seunit

Discount Date Range

Diskaun

Rata ▾

Kuantiti

SKU



Masukkan harga produk  
dan mana-mana yang  
berkaitan

| Pelbagai         | Kepelbagaian Harga             | Variant Member Price |
|------------------|--------------------------------|----------------------|
| + AntiqueWhite-S | <input type="text" value="0"/> | <input type="text"/> |
| + AntiqueWhite-M | <input type="text" value="0"/> | <input type="text"/> |
| + AntiqueWhite-L | <input type="text" value="0"/> | <input type="text"/> |
| + Aqua-S         | <input type="text" value="0"/> | <input type="text"/> |
| + Aqua-M         | <input type="text" value="0"/> | <input type="text"/> |
| + Aqua-L         | <input type="text" value="0"/> | <input type="text"/> |
| + Beige-S        | <input type="text" value="0"/> | <input type="text"/> |

\*\*\*Anda boleh *skip* langkah ini jika tidak berkenaan

Jika anda mempunyai harga yang berlainan untuk setiap spesifikasi produk, anda boleh isikan di bahagian ini.



KEMENTERIAN PEMBANGUNAN  
USAHAWAN DAN KOPERASI

☰

🌐 🔔 🇲🇾 📧

---

## Penerangan Produk

Penerangan

**B** U *I* ~~ABC~~ ☰ ☰ ☰ ▾

🔍 ▾ **A** ▾ 📄 ▾ 🔗 🖼️ 🎥

✖️ ↶ ↷

Sos tomato buatan Bumiputera dan diyakini halal.

☰



Letak deskripsi tentang  
produk jualan anda.

☰

🌐 🔔 🇲🇾 📷

Cash On Delivery activation is maintained by Admin.

### Estimate Shipping Time

Shipping Days

hari

### Vat & TAX

Tax

▾

**Upload Product**

Setelah selesai isikan semua maklumat, klik butang Upload Product.





KEMENTERIAN PEMBANGUNAN  
USAHAWAN DAN KOPERASI

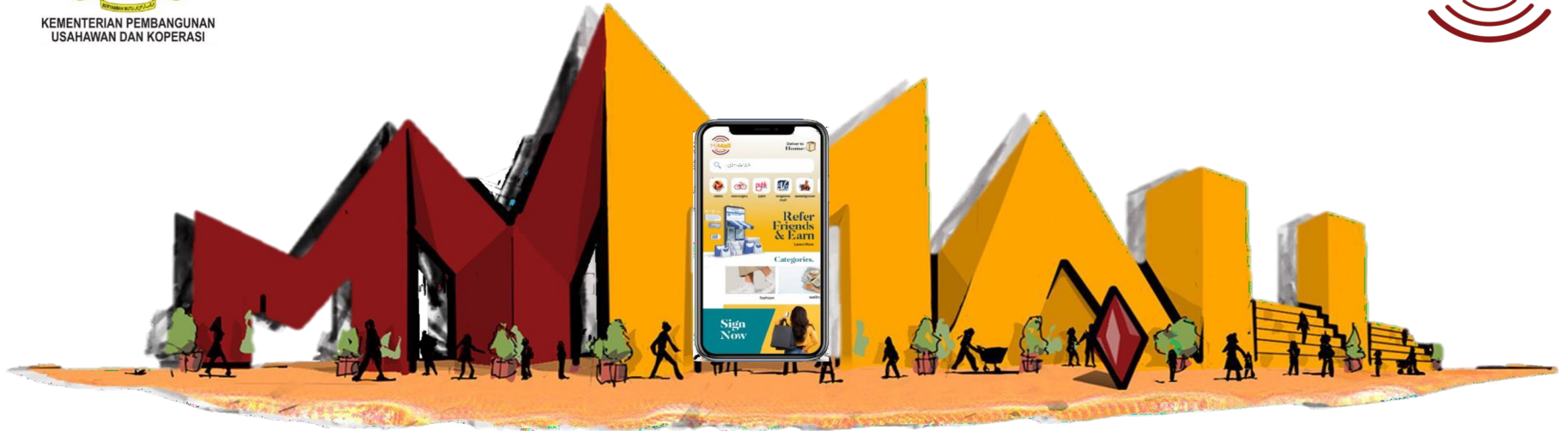

# Cara kemaskini produk



KEMENTERIAN PEMBANGUNAN  
USAHAWAN DAN KOPERASI



The screenshot shows the MyMall mobile application interface. At the top, there is a navigation bar with a hamburger menu, a globe icon, a bell icon, a Malaysian flag, and a profile icon. Below the navigation bar, the word "Produk" is displayed. A large grey button with a white plus sign is centered on the screen, with the text "Tambah produk Baharu" below it. Below this, there is a section titled "Semua produk" with a search bar containing the text "Cari produk". Below the search bar, there is a table with the following columns: "#", "Nama", and "Harga Asas". The table contains one row with the following data: "#", "1", "Sos Tomato", and "RM3.80". A red arrow points to a small plus sign in a circle next to the number "1" in the first column of the table.



| # | Nama       | Harga Asas |
|---|------------|------------|
| 1 | Sos Tomato | RM3.80     |

Klik pada butang +

Tambah produk Baharu

Semua produk

Cari produk

| #                      | Nama  | Harga Asas |
|------------------------|---|------------|
| 1                      | Sos<br>Tomato   | RM3.80     |
| <b>Kategori</b>        | Lain-lain   |            |
| <b>Kuantiti Semasa</b> | 30  |            |
| <b>Terbitan</b>        | <input checked="" type="checkbox"/>   |            |
| <b>Terpilih</b>        | <input checked="" type="checkbox"/>   |            |
| <b>Pilihan</b>         |    |            |

Pastikan butang  
“Terbitan” dan “Terpilih”  
berwarna hijau.





KEMENTERIAN PEMBANGUNAN  
USAHAWAN DAN KOPERASI



Tambah produk Baharu

Semua produk

Cari produk

| #                      | Nama  | Harga Asas |
|------------------------|---|------------|
| 1                      | Sos<br>Tomato   | RM3.80     |
| <b>Kategori</b>        | Lain-lain   |            |
| <b>Kuantiti Semasa</b> | 30  |            |
| <b>Terbitan</b>        | <input checked="" type="checkbox"/>   |            |
| <b>Terpilih</b>        | <input checked="" type="checkbox"/>   |            |
| <b>Pilihan</b>         |    |            |

Klik sini untuk edit produk  
anda jika ada sebarang  
perubahan.





KEMENTERIAN PEMBANGUNAN  
USAHAWAN DAN KOPERASI



End of Document